



SAPIENZA
UNIVERSITÀ DI ROMA

*Settore Mobilità dei
Ricercatori e Programmi
Europei*

Roma, 24 maggio 2018

PRINCIPALI COMPETENZE DEL SETTORE *MOBILITA' DEI RICERCATORI E PROGRAMMI EUROPEI*

1. Programma MSCA (H2020)
 2. Programma ERC (H2020)
 3. Bando progetti congiunti per la mobilità internazionale degli studenti di dottorato
 4. Bando Professori Visitatori incoming
- 

Horizon2020 - Struttura

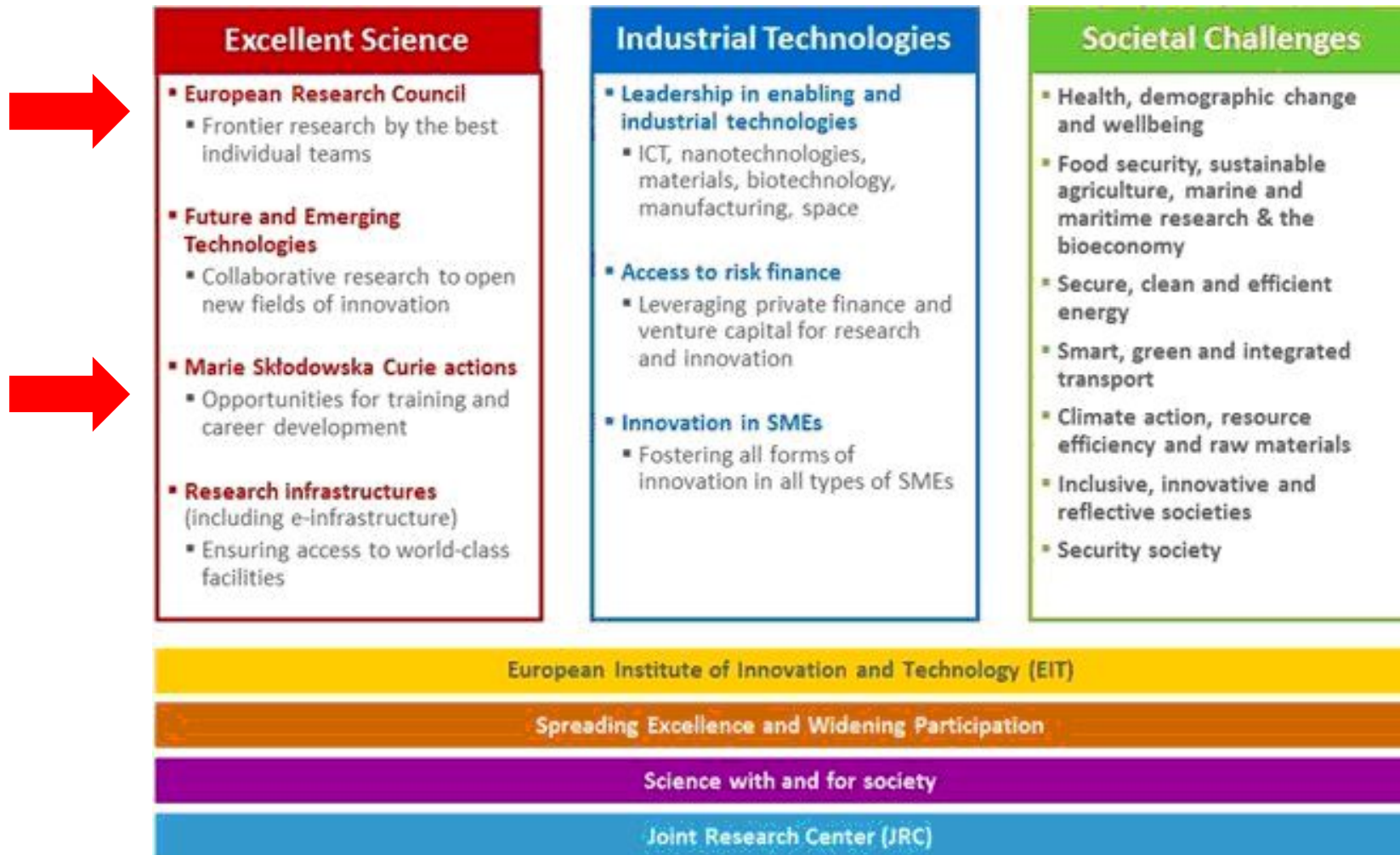

Marie Skłodowska-Curie Actions:
caratteristiche generali e struttura

Le **Azioni Marie Skłodowska-Curie actions (MSCA)**

mirano a supportare la formazione e lo sviluppo di carriera dei ricercatori in tutte le discipline scientifiche attraverso la mobilità internazionale ed intersettoriale.

Le azioni MSCA a supporto dei ricercatori sono:

- **ITN** – Innovative Training Networks
- **IF** – Individual Fellowships
- **RISE** - Research and Innovation Staff Exchange
- **COFUND** – Cofunding of regional, national and international programmes
- Support and policy actions - NIGHT, NCP support, non call-based activities

Marie Skłodowska-Curie Actions:
ITN – Innovative Training Networks

- Supporta **programmi congiunti di formazione alla ricerca e di dottorato**
- Tipologie ITN
 1. **European Training Networks (ETN)**
 2. **European Industrial Doctorates (EID)**
 3. **European Joint Doctorates (EJD)**
- Possono presentare proposte network composti da enti accademici o non accademici. I requisiti variano a seconda della tipologia di ITN

Marie Skłodowska-Curie Actions:
ITN – Innovative Training Networks

- **Composizione dei Networks**
 - **ETN:** almeno 3 beneficiari di 3 differenti MS o AC, preferibilmente network intersettoriale ed interdisciplinare (consigliato tra 6 e 10).
 - **EID:** programmi di dottorato e ricerca *industrial oriented*. Almeno due beneficiari di 2 differenti MS o AC, dei quali almeno 1 academic e 1 non academic, preferibilmente impresa. Supervisione congiunta
 - **EJD:** almeno 3 beneficiari di 3 differenti MS o AC, academic. Il network propone un programma congiunto di dottorato (rilascio di joint, double or multiple doctoral degrees). Governance congiunta

Marie Skłodowska-Curie Actions:
ITN – Innovative Training Networks

- **Target fellowships:**
 - **Early Stage Researchers (ERS)**, ricercatori nei primi 4 anni della loro carriera e non in possesso del Phd
- **Requisito della mobilità:** gli ERS non devono aver risieduto o svolto la propria attività principale (lavoro, studio, ecc...) nel Paese della host institution per più di 12 mesi nei 3 anni immediatamente precedenti alla data di recruitment

Marie Skłodowska-Curie Actions: ITN – Innovative Training Networks

- Durata del progetto: max. 4 anni;
- Fellowships: min. 3 mesi – max. 36 mesi
 - In EID almeno il 50% presso un ente non academic
- Max. 540 mesi/ricercatori per network (180 EID);
- Researcher Unit Costs:
 - Monthly Living Allowance: € 3.110 mese/ricercatore
 - Mobility Allowance: € 600 mese/ricercatore
 - Family Allowance: € 500 mese/ricercatore
- Institutional Unit Costs
 - Research, Training and Network Costs: € 1.800 mese/ric.
 - Management and Overheads: € 1.200 mese/ricercatore

Marie Skłodowska-Curie Actions: IF – Individual Fellowships

- Le Individual Fellowships (IF) supportano i migliori e più promettenti ricercatori offrendo loro l'opportunità di acquisire e trasferire nuove conoscenze e di svolgere attività di ricerca ed innovazione in un contesto europeo o in ambito extra europeo
- La proposta deve essere presentata da un ricercatore in collaborazione con una **Host Institution** che ha sede in un Paese dell'Unione Europea (MS) o in uno Stato associato (AC) ad Horizon 2020
- La Host Institution è rappresentata da un **supervisor scientifico**

Marie Skłodowska-Curie Actions:
IF – Individual Fellowships

- Aperte a **tutti i settori scientifico-disciplinari** (approccio bottom-up)
- Aperte a **Experienced Researchers (ER)** di ogni età e nazionalità. Per ER si intendono ricercatori in possesso di un diploma di dottorato o con almeno 4 anni di esperienza di ricerca a tempo pieno
- **Regola di mobilità:** ER non devono aver risieduto o svolto la propria attività principale (lavoro, studio, ecc...) nel paese della Host Institution per più di 12 mesi nei 3 precedenti alla deadline della call. La regola di mobilità può variare in base alla tipologia di azione IF

Marie Skłodowska-Curie Actions:
IF – Individual Fellowships

Tipologie di Fellowships

- **European Fellowships** - mobilità intraeuropea o verso l'Europa
 - ST - Standard Fellowships
 - CAR - Career Restart Panel: riavvio di carriera interrotta;
 - RI - Reintegration Panel: ritorno in Europa e/o paese d'origine;
 - SE - Society & Enterprise Panel: presso un ente non accademico
- **Global Fellowships** - mobilità extraeuropea e ritorno in Europa

IF - Individual Fellowships: Durata e costi

- **Durata delle fellowships:**
 - IF European: minimo 12 – max. 24 mesi
 - IF Global: da 12 a 24 mesi per la fase outgoing più 12 mesi per la fase di ritorno in Europa;
- **Researcher Unit Costs:**
 - Monthly Living Allowance: € 4.650 mese/ricercatore
 - Mobility Allowance: € 600 mese/ricercatore
 - Family Allowance: € 500 mese/ricercatore
- **Institutional Unit Costs:**
 - Research and training costs: € 800 mese/ric.
 - Management and indirect costs: € 650 mese/ric.

ERC Grants: Caratteristiche principali

- ERC finanzia **Principal Investigator di eccellenza** di qualsiasi età e nazionalità che intendono svolgere attività di **ricerca di frontiera** presso una Host Institution situata in uno degli Stati membri dell'UE o dei Paesi associati;
- Gli schemi di finanziamento ERC supportano progetti di ricerca **ground-breaking**, innovativi, ad alto rischio e ad alto impatto scientifico;
- Possono essere presentate proposte in tutti i settori e le aree scientifiche (approccio **curiosity driven** e **bottom-up**);
- Schemi di finanziamento:
 - Starting Grant;
 - Consolidator Grant;
 - Advanced Grant;
 - Proof of Concept.

ERC Grants: Schemi di finanziamento

Call	Requisiti dei PI	Finanziamento
Starting Grant	Leader emergenti - tra i 2-7 anni dopo il PhD	€ 1.500.000,00
Consolidator Grant	Talenti già affermati - tra i 7-12 anni dopo il PhD	€ 2.000.000,00
Advanced Grant	Ricercatori outstanding - eccellente track record ultimi 10 anni	€ 2.500.000,00
Proof of Concept	Principal Investigator di ERC grant già finanziati	€ 150.000,00

La finestra temporale dell'esperienza post phd si estende in caso di career break documentabile. Ad esempio è prevista un'estensione di 18 mesi per ogni maternità

ERC Grants: Caratteristiche principali

- Durata dei progetti: **fino a 5 anni**
- **Ampia disponibilità finanziaria** (elevato valore economico del grant e rimborso al 100% dei costi);
- Possibilità di creare o rafforzare il proprio team di ricerca;
- Unico criterio di valutazione: **eccellenza**
- La procedura di valutazione è affidata a **25 panel** di valutazione articolati in **3 principali aree scientifiche** di ricerca:
 - Life Sciences - LS
 - Physical Sciences and Engineering – PE
 - Social Sciences and Humanities – SH
- Budget ripartito proporzionalmente tra i Panel sulla base delle domande proposte

Horizon 2020 – Fonti di informazione

- Participant Portal Horizon 2020
 - <http://ec.europa.eu/research/participants/portal/desktop/en/home.html>
- Funding Opportunities Horizon 2020 – Calls
 - <http://ec.europa.eu/research/participants/portal/desktop/en/opportunities/h2020/index.html>
- Marie Skłodowska-Curie Actions web site
 - <http://ec.europa.eu/research/mariecurieactions/>
- ERC web site
 - <https://erc.europa.eu/>
- Call Page
 - Call description, con link a topics e **submission service**
 - Call documents, tra cui il WP e la **Guide for Applicants**
 - Get support (help-desk, NCP, Partner Search ecc..)

Attività di supporto ARI – Area per l'Internazionalizzazione

- **Attività informative**
 - Attività in front office, Servizio F1RST, Organizzazione di giornate informative
- **Supporto alla presentazione delle proposte**
 - Individuazione e/o analisi della call;
 - Assistenza tecnica sul Participant Portal;
 - Supporto alla redazione della proposta;
 - Supporto alla predisposizione del budget;
 - Pre-screening della proposta
- **Supporto alla gestione amministrativa**
 - Assistenza tecnica per la stipula del GA e del CA
 - Supporto alla corretta applicazione procedure di spesa
 - Assistenza tecnica in caso di audit

Bando Mobilità Internazionale dei Dottorandi

Fondo MIUR Sostegno Giovani (DM MIUR 976/2014)

Il **Programma Nazionale per la Ricerca** 2015-2020 pone la valorizzazione del capitale umano al centro della propria strategia, promuovendo iniziative nazionali allineate con quelle europee, sostenendo lo sviluppo di “Dottorati Innovativi”, in linea con i *Principles for Innovative Doctoral Training* formulati a livello europeo ed intesi come dottorati caratterizzati da un forte impegno a sviluppare profili internazionali, interdisciplinari, e spendibili su diversi settori, pubblici o privati.

Sulla base di questi obiettivi si intende aumentare le opportunità di crescita per dottori di ricerca e migliorare la qualità della formazione alla ricerca.

Bando Mobilità Internazionale dei Dottorandi Fondo MIUR Sostegno Giovani (DM MIUR 976/2014)

Sapienza promuove la mobilità dei dottorandi di ricerca grazie ad un Bando annual volto al finanziamento di borse di mobilità all'estero destinate a dottorandi iscritti al 2° e 3° anno.

Cosa finanzia il bando

Il bando finanzia la mobilità dei dottorandi per lo svolgimento di un'attività di ricerca nell'ambito di un progetto congiunto

Cosa si intende per progetto congiunto

Progetto di ricerca unico che prevede la mobilità di minimo 2 e massimo 5 studenti di dottorato (intersettorialità, interdisciplinarietà, internazionalità)

Chi può presentare domanda

La domanda viene presentata da un docente proponente che assume il ruolo di responsabile scientifico del progetto congiunto

Cosa si intende per Hosting Institution

Qualsiasi istituzione pubblica o privata, accademica o non accademica, presso la quale si intende svolgere l'attività di ricerca (Università, ONG, ospedali, musei, ecc...), *ubicata in un paese estero*

Durata

soggiorni finanziati per periodi non inferiori a 3 mesi e non superiori a 6 mesi
CONTINUATIVI!

Quando

da svolgersi a partire dal secondo anno di dottorato. Il periodo di permanenza all'estero deve svolgersi e concludersi nei tre anni di iscrizione al corso e comunque entro la data di discussione dell'esame finale.

Finanziamento

€ 1.000,00/mese per i titolari di borsa (compatibile con l'integrazione per mobilità all'estero) - € 1.500,00/mese per dottorandi senza borsa.

Modalità di presentazione della domanda:

La domanda si presenta esclusivamente on-line al seguente link:

<https://www.uniroma1.it/it/pagina/giovani-ricercatori>

Allegati alla domanda:

1. Progetto di ricerca;
2. Lettera di accettazione dell'istituzione ospitante, controfirmata dal Coordinatore del corso di dottorato;
3. Curriculum vitae del candidato.

Valutazione delle domande:

Commissione di nomina rettorale

- Progetto di ricerca (qualità scientifica con particolare riguardo al carattere innovativo, interdisciplinare ed intersettoriale)
da 0 a 40 punti
- Curriculum dei dottorandi (percorso formativo coerenza e validità, pubblicazioni, ecc...)
da 0 a 40 punti
- Struttura d'accoglienza (prestigio della struttura in base ai principali ranking internazionali)
da 0 a 20 punti

Alcuni dati...

Bando 2016

123 studenti di dottorato in mobilità

per 527 mesi all'estero

Totale del finanziamento: 600.000,00 euro

Bando 2017

49 progetti congiunti finanziati

124 studenti di dottorato in mobilità

per 559 mesi all'estero

Totale del finanziamento: 675.000,00 euro

Bando 2018:

pubblicazione giugno (scad. Settembre)

Totale del finanziamento: 400.000,00 euro

Bandi 2016 - 2017: alcuni dati

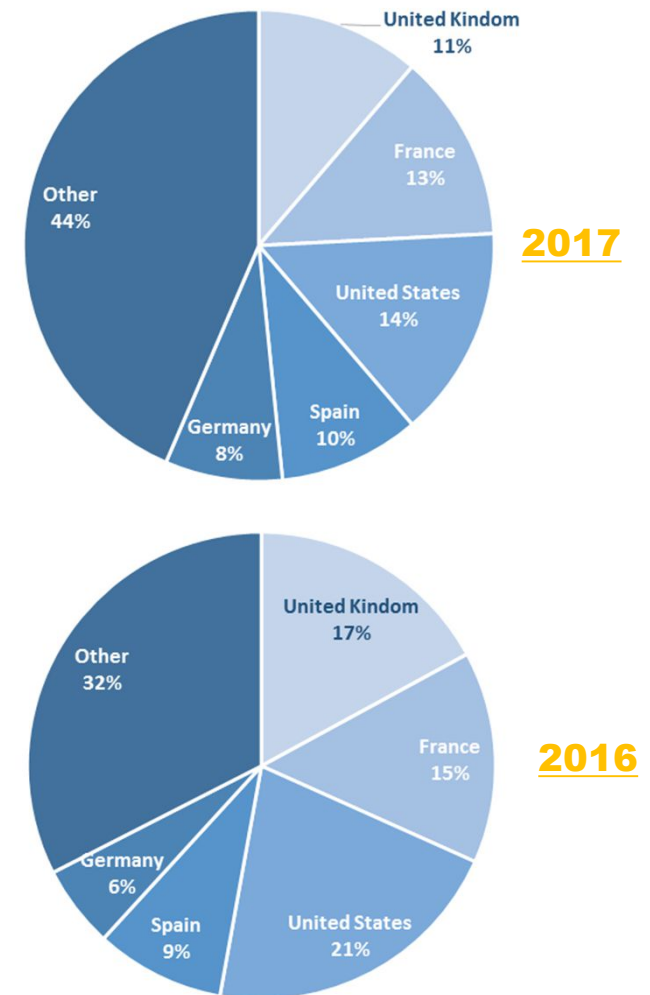
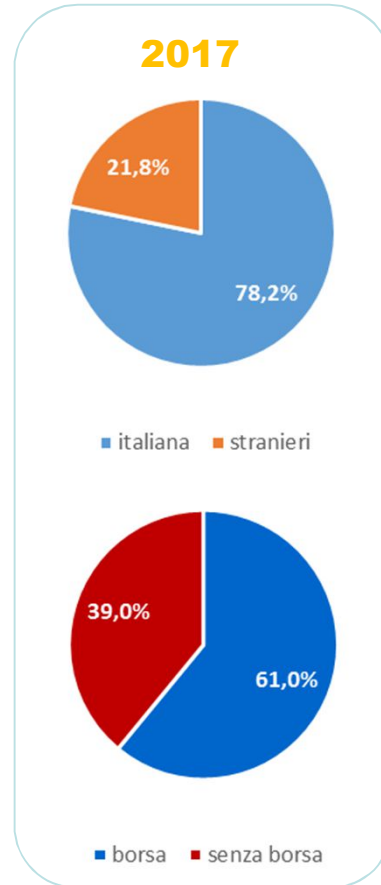
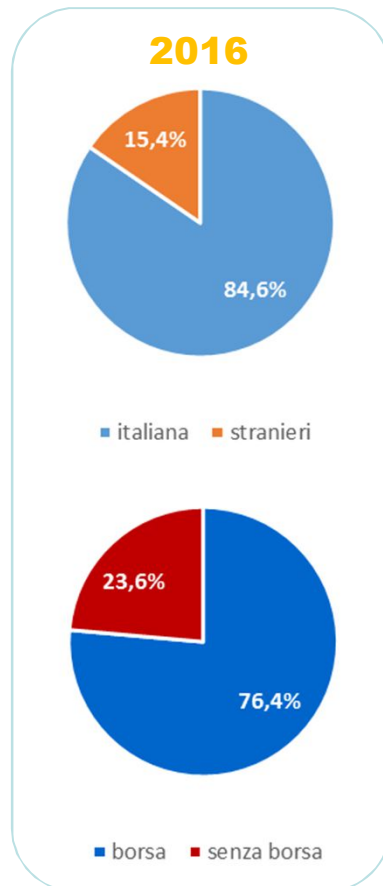

Bando PROFESSORI VISITATORI

Sapienza indice una procedura selettiva volta al finanziamento di Professori Visitatori per lo svolgimento di attività di ricerca congiunta e di didattica da effettuare nel periodo compreso tra il 1 Gennaio e il 31 Dicembre dell'anno successivo

<https://www.uniroma1.it/it/pagina/professori-visitatori>

- Per “*Proponente*” si intende un Professore o un Ricercatore della Sapienza che presenta domanda per invitare un Professore visitatore straniero a svolgere attività di ricerca congiunta e di didattica.
- Per “*Professore visitatore*” si intende un docente, un ricercatore o un esperto di comprovata qualificazione scientifica, afferente ad una Università, un’Istituzione od un Ente straniero. Il Professore visitatore è eleggibile se nei tre anni antecedenti alla scadenza del bando non ha risieduto o svolto attività principale in Italia per più di dodici mesi, anche non consecutivi.
- Per “*Dipartimento ospitante*” si intende il Dipartimento di appartenenza del Proponente.

- **Categoria A:**

Visite per periodi pari a 30 giorni, da svolgersi in maniera continuativa

- **Categoria B:**

Visite per periodi pari a 90 giorni, da svolgersi in maniera continuativa

Il contributo per il Professore visitatore sarà pari a:

- - € 5.000,00 lordo/mese per visite di Categoria A
- - € 3.000,00 lordo/mese per visite di Categoria B

Il contributo è da intendersi al lordo degli oneri fiscali previsti dalla normativa vigente (IRAP pari all'8.5% e ritenuta d'acconto per i soggetti non residenti pari al 30%)

Criteria di valutazione – bando PV ricerca

Le domande per attività di ricerca congiunta saranno valutate in base ai seguenti **criteri**:

- a) esperienza e autorevolezza del Professore visitatore nel settore scientifico di riferimento, valutate, quando possibile, secondo parametri internazionali relativi alle sue pubblicazioni (Impact factor, H index, numero di citazioni, etc.);
- b) prestigio dell'istituzione di provenienza del Professore visitatore;
- c) piano delle attività scientifiche da svolgere nel periodo di permanenza;
- d) obiettivi della ricerca congiunta ed i risultati attesi;
- e) dimensione internazionale del progetto di ricerca congiunta;
- f) assenza di finanziamenti analoghi nei tre anni finanziari precedenti alla presente procedura selettiva.

Criteri di valutazione – bando PV didattica

Le domande per attività di didattica saranno valutate in base ai seguenti **criteri**:

- a) esperienza e autorevolezza del Professore visitatore nel settore scientifico di riferimento, valutate, quando possibile, secondo parametri internazionali relativi alle sue pubblicazioni (Impact factor, H index, numero di citazioni, etc.);
- b) prestigio dell'istituzione di provenienza del Professore visitatore;
- c) piano delle attività didattiche da svolgere nel periodo di permanenza;
- d) coerenza tra il profilo accademico del Professore visitatore proposto e il modulo didattico che è chiamato a svolgere;
- e) dimensione internazionale della visita;
- f) assenza di finanziamenti analoghi nei tre anni finanziari precedenti alla presente procedura selettiva.

Fonti su altre tipologie di opportunità - Newsletter F1RST

- Per registrarsi: http://first.aster.it/_unirm_/registrazione
- Per consultare le call aperte: http://first.aster.it/_unirm_/bandi



The screenshot displays the Sapienza University of Rome website interface. At the top left is the university logo and name. At the top right, it says "Benvenuto, Emanuele Gennuso" with user icons. A left sidebar contains navigation menus for HOME, MY F1RST, INFORMAZIONI, APPROFONDIMENTI, SERVIZI, AMMINISTRAZIONE, and CONTENUTI. The main content area is titled "MY F1RST - NEWSLETTER DEL 23/01/2014" and lists several opportunities under the heading "F1RST INFORMA".

SAPIENZA
UNIVERSITÀ DI ROMA

Benvenuto, Emanuele Gennuso |  |  | 

HOME
MY F1RST
▶ entra

INFORMAZIONI
▶ Scadenze
▶ Eventi
▶ Cerca bandi
▶ Cerca le news

APPROFONDIMENTI
▶ Programmi
▶ Focus
▶ Dossier
▶ F1RSTincontra
▶ Lezioni
▶ Pubblicazioni

SERVIZI
▶ Assistenza
▶ Ricerca partner

AMMINISTRAZIONE

CONTENUTI

MY F1RST - NEWSLETTER DEL 23/01/2014

F1RST INFORMA

UNIRM - 23/01/2014
Premio "Eugenio Curiel" 2015 - Bando di concorso
Testo del messaggio

UNIRM - 23/01/2014
Human Frontier Science Program - Aperta la tornata per i Research Grants (Young Investigators' Grants and Program Grants)
Testo del messaggio

UNIRM - 23/01/2014
STeLA - Leadership Workshop in Lille
Testo del messaggio

UNIRM - 23/01/2014
Full Time Marie Curie ESR (Early Stage Researcher) Position at CNRS-MAP Laboratory
Testo del messaggio

UNIRM - 23/01/2014

PER INFORMAZIONI:

Giuditta Carabella

Settore Mobilità dei Ricercatori e Programmi Europei

Tel. 06 - 49910416

(int. 20416)

giuditta.carabella@uniroma1.it